CONDORITO

M.R.

Colección 2002

POR Pepo

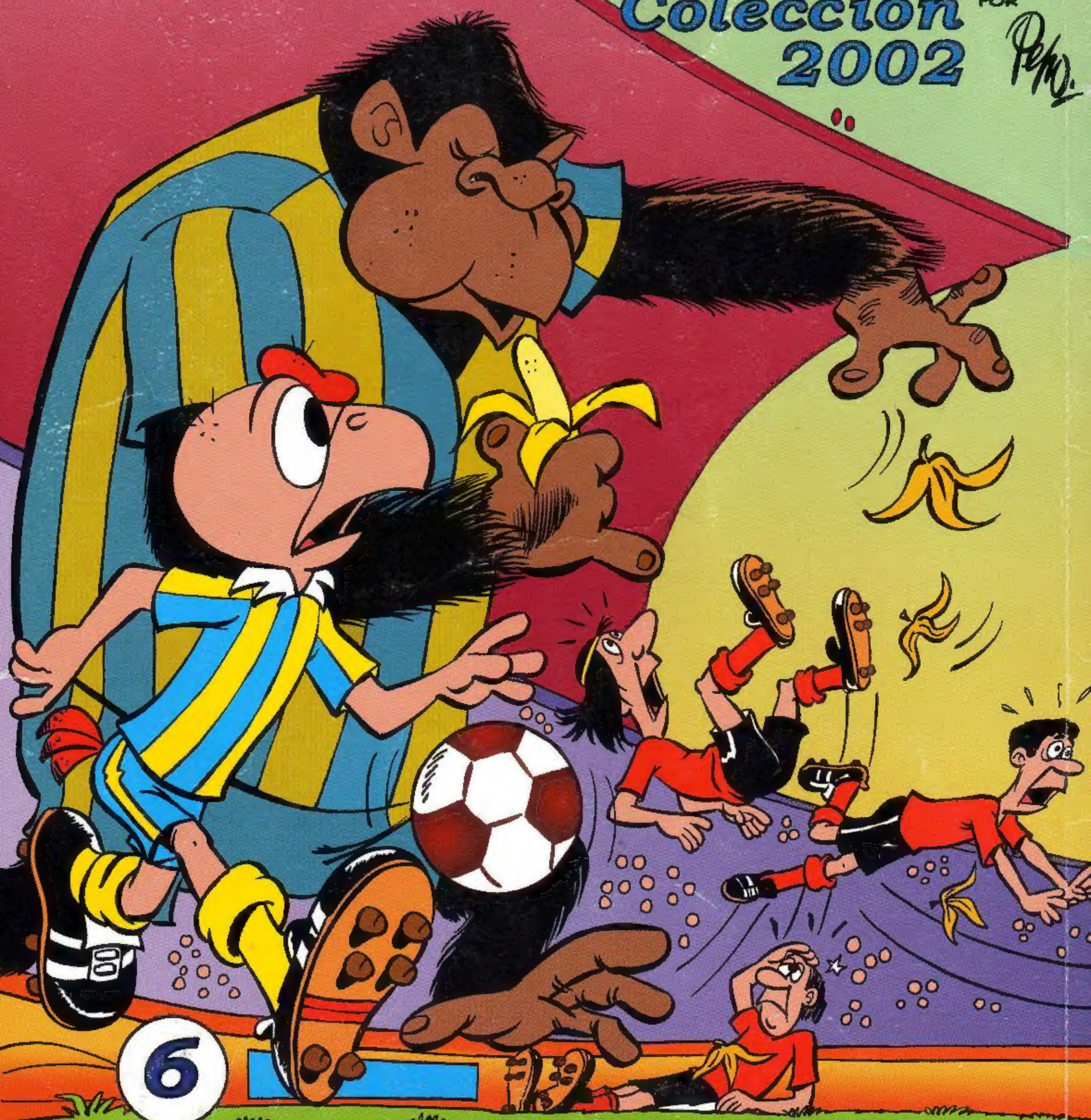

"CONDORITO EXTRA COLECCION, N° 6" © 2002 N°2002/06 Revista Bimestral editada en Chile por EDITORIAL TELEVISA CHILE S.A. Dirección: Reyes Lavalle 3194, Tel.: (56-2) 399-6399, Las Condes, Santiago, Chile. Esta edición se hace en convenio con René Ríos B., Pepo. Directora: María Inés Aguirre M.; Coordinación: Aquiles Sepúlveda F.; Gerente General y Representante Legal Cono Sur: Rodrigo Sepúlveda E.; Director de Venta de Publicidad: María Eugenia Goiri; Gerente de Circulación: Carlos Merino N.; Editada en Argentina por EDITORIAL TELEVISA S.A. Av. Paseo Colón 275, Piso 10 (1063) Buenos Aires. En convenio con Servi-Edit. International Inc. Director Cono Sur: Rodrigo Sepúlveda E. Editor Responsable: Roxana Moriello. Distribuidores: Argentina: Interior. Distribuidora de Revistas Bertrán S.A.C., Avda. Vélez Sarfield 1950 (1285) Capital Federal, Teléfono y Fax (541) 303-1799/1872/1875. Capital: Tribe S.A. Viamonte 1465, 7°Piso. Chile: Distribuidora Alfa S.A. Paraguay: Selecciones S.A.C., F.R. Moreno 270, Asunción. Perú: Distribuidora Bolivariana, Av. República de Panamá 3635, Lima. Uruguay: Grafía S.A., Cerrito 688, Montevideo. Bolivia: Dismo Ltda. Comercial 806, La Paz. Impreso en Chile por Quebecor World Chile S.A. en NOVIEMBRE del 2002.Chile: Recargo por flete (I, II, XI, XII Regiones): $ 90.
Suscripciones: Ediciones Aconcagua S.A., Av. 11 de Septiembre 2155, of. 803, Torre C, Providencia, Santiago - Chile. Fono/Fax: (56-2) 3749760. e-mail: suscripcion@edicionesaconcagua.cl, sitio Web: www.televisa.cl

Pepo. PRESENTA: CONDORITO

44.246

CÓNDOR-KING

ESTA HISTORIETA DIBUJADA Y GUIONADA, FUE EL ÚLTIMO TRABAJO QUE REALIZÓ NUESTRO QUERIDO COMPAÑERO **CRISTIÁN PARDOW**, QUIEN FALLECIÓ EN JUNIO DEL 2002. Q.E.P.D.

NAPOLEÓN EL BORRICO — MURIÓ PORFIADO

FIDO 1990-2000 QEPD

EN UN EXCLUSIVO CEMENTERIO PARA ANIMALES FAMOSOS EN JAPÓN ESTÁ LA TUMBA DE "KING KONG", QUIEN MURIÓ DE UN INFARTO EN SU ÚLTIMA FILMACIÓN... PERO CUIDADO, QUE EL GRAN MONO QUIERE REGRESAR AL "MÁS ACÁ", PORQUE...

¡TODO SERÍA MÁS FÁCIL SI AÚN VIVIERAS, REY KONG... PERO SE TE OCURRIÓ MORIRTE!

KING-KONG R.I.P.

¡Y AHORA NO QUEDAN MOMIAS, NI VAMPIROS NI NADA!

KING KONG VS. KAKUN

RIN TIN TIN

...ESTAMOS AL BORDE DE UN CAMPEONATO DE FÚTBOL...

NECESITO SÓLO UNA CÉLULA DE KONG. PARA CONSTRUIR UNA DROGA CON EL A.D.N. DEL MONO, LOGRARÍAMOS SÚPER HOMBRES.

¡CON RESULTADOS PAVOROSOS, POR SUPUESTO, DOCTOR "F"!... ¿O NO?

¿Y ESTO QUÉ TIENE QUE VER CON ESOS FUTBOLISTAS MANIÁTICOS QUE FABRICO PARA TRANSCHIFLANIA?

¡TORPE! ¡IMAGÍNATE A ESOS DEMENTES CON LA FUERZA DE KING KONG! ¡NADIE PODRÍA PARARLOS!

¡A QUIÉN LE INTERESA EL DEPORTE! ¡YO ESTOY BUSCANDO EL SECRETO DE LA FUERZA DEL MONO!

¿Y ESTARÁ AQUÍ EN LAS CENIZAS DE KING KONG?

¡VAYA!

CENIZAS DE MONO INCINERADO

¡ACUÉRDESE QUE EL PRIMER MINISTRO TRANSCHIFLANO LO ESPERA EN LA EMBAJADA, DOCTOR "F"!

¡PENSABA CALLAR A UN TESTIGO, PERO... VOLVEREMOS EN UNOS DÍAS MÁS A RESOLVER ESO!

CONTINÚA...

"EL HOCICÓN"
"DIARIO POBRE, PERO HONRADO"
¡PARTIÓ LA SELECCIÓN DE PELOTILLEHUE AL CAMPEONATO DE FÚTBOL 2003!
¡CONDORITO ASEGURA QUE TRAERÁN LA COPA!

...SEÑOLES PASAJELOS, ESTAMOS VOLANDO SOBLE LA FAMOSA ISLA "CHINCACA", EL LUGAL DONDE...
¡TIENE UN VOLCÁN ACTIVO, COMPADRE!

¡NOS LLENAMOS DE HUMO, COMPADRE... COF, COF!
¡IMPOSIBLE! ¡EN UN AVIÓN COMO ESTE NO PUEDE ENTRAR NADA DESDE EL EXTERIOR!
¡COF!
¡COF!

...SE FILMALON MUCHAS DE LAS PELÍCULAS DE KING KONG... EL HERMOSO VOLCÁN AKU-AKU...
...¡EL VOLCÁN DE POLQUELÍA NOS TAPÓ CON CENIZA! ¡CONECTAL PILOTO AUTOMÁTICO, POL FAVOL!

SEÑOLES PASAJELOS, SE LES RUEGA AJUSTAL SUS CINTULONES POLQUE VAMOS A ATELIZAL EN DOS MINUTOS... ¡BIENVENIDOS A JAPÓN!
¡YA OYERON! ¡LLEGAMOS! ¡COF, COF!

LUEGO...
¡UNA PALABLA PALA LA PLENSA NIPONA, CONDOLITO! ¿LE TEME AL JUEGO DE JAPÓN?
¡PARA NADA! ¡EN REALIDAD EL EQUIPO JAPONÉS ES MUY, PERO MUY MALO!
NIPPON

ALGO PASA EN LA ISLA VOLCÁNICA AL MISMO TIEMPO...
¿POR QUÉ TAMBORES SONAR ASÍ?
¡TUM, TU TUM, TUM!
...PORQUE HECHICERO NO LOGRAR RECUPERAR A KONG... ¡ALGO INTERVENIR!

CONTINÚA...

"EL CHOL-GUAN
¡HACIA EL PAÍS DEL SOL NACIENTE SE FUERON LOS CRACKS DE LA SELECCIÓN!
¡CONDORITO DIJO QUE TRAERÍAN LA COPA!
PELOTILLEHUE VS. ESPAÑA VA HOY DÍA.

ANTES DEL PARTIDO, CONDORITO SE LUCE DANDO ENTREVISTAS...
QUESÓL
PA MÁS OLO
¿ASÍ QUE SUS ASCENDIENTES ELAN JAPONESES CONDOLITO?
CLARO, MI ABUELO ERA JAPONÉS. ADEMÁS ÉL ERA UN "SAMURAI"....
¡CASI NO CLEELO!

...¡Y LO SIGUIÓ SIENDO HASTA QUE "SA MURIÓ"!
¡PLOP!

ENSEGUIDA...
¡Y AHORA TOCA RIFAR LA PELOTA, PARA EMPEZAR EL PARTIDO! REVISEN SUS BOLETOS, PORQUE GANÓ EL NUEVE!!!

PRONTO VENDRÍA EL PRIMER GOL... ¡Y EL JUEGO SUCIO!
¡SUYA, COMPADRE!

SSIO
CALZADOS OSAKA
¡NOO! ¡ESTO NO ES JUSTO PARA NOSOTROS, QUE SOMOS TAN MAJOS!!!
¡ADENTRO... Y CON TÚNEL!

HUBO ALGUNOS CAMBIOS EN EL EQUIPO...
¡ES EL ARQUERO SUPLENTE!... ES MUY BUENO, PERO CUANDO SALTA PARA ATAJAR, ALGUIEN TERMINA APLASTADO!

CONTINÚA....

LUEGO EN LA EMBAJADA DE TRANSCHIFLANIA...

...¡SEÑORES, PUEDO ASEGURAR QUE CON MI SUERO SU SELECCIÓN DE FÚTBOL ¡GANARÁ EL CAMPEONATO 2003!

NUESTRO PAÍS CUENTA CON ESO PARA MEJORAR NUESTRAS RELACIONES CON EL MUNDO, DOCTOR "F". ¿LO ASEGURA?

¡VEA ESTO, SEÑOR PRIMER MINISTRO! HAN SIDO MUCHOS AÑOS DE TRABAJO PARA CONVERTIR A ESTE LOCO EN UN SUPERDOTADO PARA EL FÚTBOL... USAMOS EL A.D.N DEL GRAN KING-KONG...¡Y ESTE ES EL RESULTADO!

SE MUEVE CON FUERZA, HABILIDAD E INTELIGENCIA, NO SE CANSA, NO PIDE SUELDO Y NO FALLA.

¡FORMIDABLE!

¡YO TIRANDO BOLA AL ARCO DE PALO!

... AL FINAL LA SOLUCIÓN ES INYECTAR ESTE MARAVILLOSO SUERO AL EQUIPO DE JUGADORES Y ASÍ LA SELECCIÓN DE TRANSCHIFLANIA...¡GANARÁ!

¡LO FELICITO, "DOCTOR F"!

¡S-SO-CO-RRO!

TODO SE VE MUY FÁCIL, PERO... MEJOR ELIMINE A TODO LO QUE REPRESENTE UN PELIGRO PARA NUESTRO EQUIPO.

CUENTE CON ELLO, SEÑOR PRIMER MINISTRO.

LUEGO...

¿AH?

SOMOS DE LA POLICÍA JAPONESA, SEÑOR CONDORITO... NECESITAMOS PREGUNTARLE SOBRE UN ROBO QUE HUBO ANOCHE EN SU HOTEL...

HAY UN ERROR, PERO LES RESPONDERÉ LO QUE QUIERAN EN LOS CAMARINES PARA NO PERJUDICAR EL ENTRENAMIENTO....

CONTINÚA...

LO SIENTO, CONDORITO PERO NO PODEMOS PERMITIR QUE USTED JUEGUE...

SÍ, TE HAREMOS DORMIR... YO TENGO LA INYECCIÓN, JEFE...

POR EJEMPLO... ESTE SOMNÍFERO ES INOFENSIVO, PERO NO LLEGARÁS A TIEMPO AL PARTIDO CON TRANSCHIFLANIA. ¡Y ASÍ TU SELECCIÓN PERDERÁ!

¡LOS VERÉ EN LA CÁRCEL, CANALLAS!

MEJOR NO TE RESISTAS, PORQUE APOSTAMOS TODO A LOS TRANSCHIFLANOS...

¿LO MATO MEJOR, JEFE?

¡ME LAS PAGARÁN, TRAMPOSOS!

CAMARINES DE VISITANTES

¡ALGO ANDA MAL CON ESTE PAJARRACO! ¡EN VEZ DE DORMIRSE SE ESTÁ LLENANDO DE PELOS!

¿URR? ¡U-UC!

¡SHUF!

¡IDIOTAS...! ¡ESO QUE LE INYECTAMOS ERA TODO EL SUERO QUE NOS QUEDABA DE KING KONG!

¡OOH, PERDÓN JEFE, ME EQUIVOQUÉ DE FRASCO...!

¿DÓNDE ESTÁ EL PAJARITO?

¡GOOAARR!

¡AAY... MAMÁ QUE MONO MÁS FEO!

CONTINÚA...

...EL REY KONG HABÍA RESUCITADO Y SÓLO QUEDABA CELEBRARLO... ¡O SALIR ARRANCANDO!

¡NO LO PUEDO CREER! ¡KING KONG ESTÁ VIVO Y MUY SALUDABLE!

¡A-RRR!

¡Y PARECE QUE ANDA "CON LOS MONOS" HOY!

¿Y DÓNDE ESTÁ CONDORITO?...¡JUSTO A MEDIA HORA DEL COMIENZO DEL CAMPEONATO DE FÚTBOL!

¿PAPÚ?

¡PAPÚ!

SIN SABER POR QUÉ LO HACE, KING KONG SE ENCAMINA AL ESTADIO DONDE LAS SELECCIONES DE ITALIA Y PELOTILLEHUE...

¡AOA AARRRRRRR!

... SE JUGARÁN TODO POR CLASIFICAR...

¡MIREN ESA COSA! ES... KING KONG!

¡SÁLVESE QUIEN PUEDAA!

MIENTRAS TANTO...

¿VES ESE MONO ALLÁ?

¡LO SIENTO MUCHO, PERO SI CONDORITO NO LLEGA EN CINCO MINUTOS, EMPEZAMOS SIN ÉL!

¡EL MONO VINO A VER EL PARTIDO PARECE!

?

CONTINÚA...

DE PRONTO KONG PARECE DEBILITARSE Y CAE GROTESCAMENTE DE LAS GRADERÍAS...

QUESO!

PUN!

JABÓN

¿MMM? ¿CÓMO FUE QUE LLEGUÉ AL ESTADIO JUSTO A TIEMPO? ¡EXIJO UNA EXPLICACIÓN!

¡REGRESÓ CONDORITO, MUCHACHOS! ¡AHORA SÍ PODEMOS JUGAR Y GANAR!

OIGA... ¿VIO USTED ESE MONO DE TREINTA METROS QUE SE ME VINO ENCIMA?

¿LE FUE MAL EN EL "ANTI-DOPPING", SU EMINENCIA? ¿CUÁL MONO?

NO A LA DROGA

CAMISETAS CHIN CHOSTEN

JAMONES

EL SEGUNDO RIVAL DE LA SELECCIÓN DE PELOTILLEHUE ES NADA MENOS QUE ITALIA... PERO SIN NINGUNA COMPASIÓN, CONDORITO LES ANOTA EL PRIMER PEPINO...

¡PORCA MISERIA!

¡QUE MALEDETTO!

¡CON TÚNEL!

Y EN LA MISTERIOSA ISLA DEL VOLCÁN...

ISLA LLAMAR A KONG PARA ADORARLO, PERO VOLCÁN DECIR QUE HABER UN CRUCE Y AHORA KONG ESTAR EN EL CUERPO DE UN HUMANO.

¿PODER SER?

¡SÍ, SI KONG QUERERLO ASÍ! ¡VOLCÁN DECIR QUE ESPÍRITU DE KONG TENER GRAN AFINIDAD CON ESE HUMANO, Y NO QUERER VENIR! ¡SIN DUDA ÉL QUERER QUEDARSE A VER EL CAMPEONATO DE FÚTBOL!

¡NOSOTROS TENER QUE IR A BUSCAR A COREA, A NUESTRO REY KONG!

CONTINÚA...

SIMULTÁNEAMENTE LA MISTERIOSA SELECCIÓN DE TRANSILVANIA [illegible] LES HABÍAN PUESTO POR DELANTE...

¡CUIDADO QUE VENGO ENOJADO, CARAMBA!

¡GLURG! ¡CREO QUE DEBO [illegible] A [illegible]!

[illegible] A UNA CLASIFICACIÓN DE DEMOLICIÓN, HABÍAN LOGRADO LO IMPOSIBLE... ¡ELIMINAR A LAS MÁS PODEROSAS SELECCIONES DEL MUNDO

¡EL PAÍS DE [illegible] DEBE SER UNA PESADILLA! ¡GLUB!

¡CLONC!

¡CON MUCHOS FOULS, AGRESIONES, PATADAS Y LO PEOR DEL JUEGO SUCIO LOGRARON LLEGAR A LA GRAN FINAL!...

¡UUFF!

Y EL OTRO CLASIFICADO, LA SELECCIÓN DE PELOTILLEHUE, SERÍA SU PRÓXIMA VÍCTIMA... ¿O SUCEDERÁ EXACTAMENTE LO CONTRARIO?

"EL HOCICÓN"

¡PELOTILLEHUE A UN PASO DE GANAR CAMPEONATO!

¡SELECCIONES DE TRANSILVANIA Y DE PELOTILLEHUE JUGARÁN HOY LA FINAL!

CONTINÚA

¡NO PUDIMOS EVITAR QUE LA SELECCIÓN DE PELOTILLEHUE GANARA, PATRÓN!

CIERTO, PERO QUEDA MUCHO QUE JUGAR POR DELANTE... ¡Y YO QUIERO SABER QUÉ RELACIÓN HAY ENTRE EL GORILA GIGANTE Y CONDORITO!

TERMINA EL SEGUNDO TIEMPO Y PELOTILLEHUE GANA 2 x 1...

¡GANAMOS! ¡GANAMOS, CONDORITO!

¡CLARO QUE GANAMOS!

"DIARIO POBRE, PERO HONRADO"

¡HOY NOS TOCA CON ESPAÑA! ¡CONDORITO PREPARA FESTIVAL DE GOLES!

40 MINUTOS DE JUEGO EN EL PARTIDO "ESPAÑA VS. PELOTILLEHUE"... ¡EMPIEZA LA DEMOLICIÓN!...

¡QUÉ NADIE LO ATAJE COMPADRITO!

¡QUE SI ME TOCAS, TE REVIENTO, CHAVALILLO!

GUESOL

... DESDE 18 METROS CONDORITO FUSILA AL ARQUERO ESPAÑOL...

¡PUM SODA!

¡QUE ME LO HIZO EL MUY...!

¡GOOOL!

¡NO!

NO TOME CAÑA

... NADIE PUEDE PARARLO... EL SEGUNDO GOL ESTREMECE AL ESTADIO...

¡AHÍ TE VA EL CUARTO, PEPINO! ¡DISFRÚTALO!

¡NOOO!

CONTINÚA...

Y POR FIN LLEGA EL MOMENTO DE DECIDIR QUIÉNES SERÁN LOS CAMPEONES ..

¡CUÍDENSE DE LAS PATADAS, MUCHACHOS!

¡Y DE LOS GOLPES DE PUÑOS!

¡HIP!

¡ESOS TRANGCHIFLANOS SON MUY SUCIOS!

BIEN, EMPIECEN... LE TOCA MOVER LA PELOTA A "TRANGCHIFLANIA"!

¡INTENTA QUITÁRMELA Y TE ROMPO LA PIERNA!

¡PRIIIP!

¡DISCULPE, SU SEÑORÍA.. ES QUE USTED SE PUSO POR DELANTE!

MIENTRAS SU MALÉFICO DIRECTOR TÉCNICO DISFRUTA EL PARTIDO...

¡SON MAGNÍFICOS! ¡Y YO LOS HICE AL SACARLOS DEL MANICOMIO PARA LOCOS PELIGROSOS DONDE ESTABAN!

¡SI PIERDEN PERDEREMOS UNA FORTUNA EN APUESTAS!

PARA LA SELECCIÓN DE PELOTILLEHUE DEFENDERSE NO ES FÁCIL...

¡MAMÁAA!

¡FOUL!

¡SON MUY BRUTOS, COMPADRE!... ¿QUÉ PODEMOS HACER?

...SÍ ES QUE SE PUEDE HACER ALGO.

ALGUIEN, O SEA YO, DEBERÁ INTENTAR ABRIR EL MARCADOR... ¡USTEDES ME APOYARÁN!

CONTINÚA ..

EL EQUIPO TRANSCHIFLANO NO SÓLO ERA VIOLENTO Y DESORDENADO...

¡TUYA, CONDORITO!

¡NO PASAS!

... A LA HORA DE ATACAR O DEFENDERSE, LO HACÍAN TODOS JUNTOS...

¡NO TE ESCAPARÁS, PAJARRACO!

¡PEORAL...

¡PÁRATE Y VERÁS, JETÓN!

¡SON ENORMES Y TONTOS! ¡UN GOL EN CONTRA Y NO SABRÁN QUÉ HACER!

... EL ENORME PARECIDO ENTRE ELLOS SORPRENDÍA... ¡TODOS IGUALES ENTRE SÍ, AUNQUE CON DISTINTO PESO Y ESTATURA!...

¿AH?

¡TÚNEL!

¿CUÁL TÚNEL?

¡ESTE TÚNEL, JETÓN!

¡TÚNEL Y...

¡GOOOOL!

¡ME TIRÉ MAL Y AHORA ESTÁN GANANDO!

CONTINÚA...

¡VAMOS A TRITURAR A ESTE PAJARRACO INFELIZ!

¡PATÉALO EN LOS DIENTES!

UNA GRESCA DESCOMUNAL ENTRE AMBOS EQUIPOS EMPIEZA ENTONCES, LOGRANDO QUE...

¡PUM! ¡PAF! ¡CRASH! ¡PUMBA!

¡NI UN MINUTO DE DESCUENTO NI NADA! ¡TERMINÓ EL PARTIDO!

TOM PUM

¡PRIMP!

CAE PUN

Y HAGA. PUN

¡PERDIERON!... ESOS INÚTILES PERDIERON, PATRÓN! ¿Y AHORA QUÉ HACEMOS?

¡ABORDAR ALGÚN NAVÍO QUE VAYA A MOZAMBIQUE O A TRÍPOLI!... AHORA MISMO!

¡EL CRIMEN NO PAGA, DOCTOR!

PERO...

¡CABALLELOS ESTAL ALESTADOS POL INTENTAL SABOTEAL CAMPEONATO, USANDO EXPELIMENTOS HUMANOS, FABLICADOS POL DOCTOL "F"!

¡PERO SI JUGARON SUPER BIEN LOS CHICOS!

¡YA ENTIENDO! ¡ESA "F" OCULTA EL NOMBRE DE... EL DOCTOR FRANKENSTEIN!

¡NO! ¡SÓLO SOY EL DOCTOR FERNÁNDEZ, IDIOTAS! ¡DISCULPEN LO POCO!

¿USTED HIZO AL MONSTRUO GRANDOTE, JEFE?

LOS TRANSCHIFLANOS HABÍAN PERDIDO TODO DISIMULO...

¡ESTÁN... LOCOS!!!

¡POR TU CULPA PERDIMOS EL CAMPEONATO! ¡TOMA, POR NEFASTO!

CONTINÚA...

¡Y... ESTO POR MI MAMACITA!...

¡GRR!

SIENTO QUE ME INVADE UN RENCOR... QUE NO PUEDO CONTENER...

¡SHUF!

¡GROOOAARRRRR!

LI CAN TUN DONDE SE HACE TOD

PIKA KOLA

QUESOL DA MÁS OLOR

¡RÁPIDO, TRAIGAN TODO EL TRANQUILIZADOR PARA DIRECTORES TÉCNICOS...!

TOME PIN

AVANDERIA N PIAC

JABÓN POMP

LOS "TRANSCHIFLANOS" PRUEBAN CON ESPANTO SU PROPIA MEDICINA...

¡EGE MONO NOS VA A COMER! ¡SOCORROOOO!

¡AAAH...!

¡UF! ¡LO LOGRAMOS, LE INYECTAMOS TODO EL TRANQUILIZANTE!

SUSSIO

CONTINÚA...

¡KONG SE DES-PLOMA!...

¡GURRRR!

¡EL MONO SE VIENE ABAJO!

¡SE DULMIÓ! ¡HAY QUE ALEJALSE, O NOS APLASTALÁ, INSPECTOL!

¡EL ANTÍDOTO FUNCIONÓ, KONG SE VA Y APALECE EL PAJALACO PELOTELO!

¡KONG ES SÓLO UNA IMAGEN EN LA MENTE DE ESTE MUCHACHO... SE VA POLQUE ESTAL DESPELTANDO!

TOME PIN

?

SOMOS DE LA POLICÍA SECLETA JAPONESA, SEÑOL CONDOLITO... LO HEMOS SEGUIDO DESDE QUE SU AVIÓN PASÓ SOBLE EL VOLCÁN "AKU-AKU" EN MEDIO DE UNA ELUPCIÓN.

¿QUÉ PASA CON ESO?

USTED DE ALGUNA FOLMA, ESTAL LIGADO A KING KONG. EL MONO ESTAL DENTLO DE USTED, AL USAL EN SU CUELPO EL TLANQUILIZADOL VOLVIÓ A SEL USTED.

¡ESPERE!

¿GANAMOS O NO ESTE CAMPEONATO DE FÚTBOL?

BUENO, VELÁ USTED, SEÑOL.

TOME PIN

RESULTA QUE EL PLESIDENTE DE LA FIFA EXIGIL QUE KING KONG VOLVEL A LA ISLA DEL VOLCÁN PALA SEL ADOLADO...

ENTONCES, EL TLIUNFO SEL PALA PELOTILLEHUE.

BUENO QUE VUELVA EL MONO A LA ISLA Y LISTO...

TOME PIN

PLOP TV

Y ASÍ, PELOTILLEHUE ES EL EQUIPO GANA-DOR... PERO CON UN JUGADOR MENOS.

¡TE QUEREMOS REY KONG!

¡EXIJO UNA EXPLICACIÓN!

TE ADORA-REMOS...

NO A LA DROGA

COCA-LOCA

FIN

CONDORICOSAS

UNA LIMOSNA POR FAVOR

43.956

OTRO

PAPÁ, CONDORITO QUIERE HABLAR CONTIGO.

¿PARA QUÉ?

PARA PEDIRTE MI MANO Y PODER CASARNOS.

DILE MEJOR QUE VENGA MAÑANA.

HOY DE TANTO ESTAR SENTADO TENGO LA PIERNA DORMIDA Y NO LO VOY A PODER PATEAR.

¡PLOP!

CONDORICOSAS

¡QUÉ MÚSICA MÁS TRISTE! ¿CÓMO SE LLAMA?

LIBRETA DE NOTAS

VELERO

HOLA, UNGENIO, ME ENTERÉ QUE TE COMPRASTE UN VELERO.

SÍ, AYER SALÍ A NAVEGAR PERO NO PUDE MANIOBRARLO.

¿Y POR QUÉ?

HABÍA DEMASIADO VIENTO.

44.033

AH, ENTIENDO, NO SE PODÍA NAVEGAR.

CLARO...

...CON EL VIENTO SE APAGABA LA VELA A CADA RATO.

¡PLOP!

PALOMA

...Y DÍGAME, COMPADRE, ¿CÓMO LE VA CON LA PALOMA MENSAJERA QUE LE REGALÓ YAYITA?

SE LA REGALÉ AL CHURRUMPIPE, CUMPA.

¿Y POR QUÉ HIZO ESO? ERA UNA MENSAJERA EXCELENTE.

¡PLOP!

SÍ, PERO ME COBRABA CINCO MIL PESOS LA CARTA.

DE CAZA

44.174

OIGA, CUMPA, ¿QUÉ LE PARECE SI VAMOS DE CAZA? HACE TIEMPO QUE NO LO HACEMOS.

BUENA IDEA, COMPADRE.

PODRÍAMOS IR ESTE FIN DE SEMANA. ESO SÍ, TENDRÍAMOS QUE HACERLE ALGUNAS REPARACIONES A MI CABAÑA DE LA MONTAÑA.

ENTRE LOS DOS NO NOS DEMORARÍAMOS NADA.

AL OTRO DÍA...

¡QUÉ BUEN AIRE SE RESPIRA AQUÍ, CUMPA!

ASÍ ES, COMPADRE. MIRE, YA ESTAMOS LLEGANDO.

CONTINUA...

VAYA USTED MIENTRAS, COMPADRE, YO REPARARÉ ESTA VENTANA Y LO ALCANZO.

COMO DIGA, CUMPA.

LO ESPERARÉ DONDE ESTÁ LA CASCADA.

COMERÉ ALGO MIENTRAS ESPERO A MI CUMPA.

¡GRODAAARR!

¡REFLAUTA!

¡GRRRRRR!

¡CORRAN PIERNE-CITAS!

YA CASI LLEGO

¡¡CUMPAAA!! ¡¡CUMPAAA!!

¡GROOAAR!

¡AAY ¡ME CAI!

¡USTED SÁQUELE LA PIEL A ÉSTE, CUMPA. AHORA VOY A BUSCAR OTRO MÁS!

¡GROOARR!

¡PLOP!

FIN

TAPÓN

ME VOY A JUGAR, PAPÁ.

ESTÁ BIEN, ANDA.

AL RATO DESPUÉS...

ME CANSÉ DE JUGAR CON ÉL Y LO ARROJÉ POR LA TAZA DEL BAÑO.

ERES UN CRETINO.

¡AHORA TE IRÁS A DORMIR SIN COMER!

PERO, PAPÁ...

TIENES QUE PONERLE LÍMITES A TU HIJO.

ASÍ ES, CONDORITO.

YA ES LA TERCERA VEZ QUE ME TAPA LA TAZA DEL BAÑO CON AMISTADES.

¡PLOP!

CONDORICOSAS

¡PIENSEN LO QUE QUIE-
RAN, PERO EN DIEZ MINU-
TOS MÁS ME VOY!

¡NO ME LO NIEGUES!
¿HAS VUELTO A BEBER
DE MI COÑAC
"NAPOLEÓN"?

44.050

DESPUÉS DE LA
DEMOSTRACIÓN,
¿ME CONCEDERÁ
LA MANO DE SU
HIJA?

AÚN NO HE
VISTO AL LOCO
QUE SE CREE
TORO.

HUELLAS

NO TE PREOCUPES, NUEVAMENTE VINIERON.

¿LLEGARON A ALGUNA CONCLUSIÓN?

EL JURADO SE RETIRA SOBRE EL ASESINO.

NO HAY HUELLAS EN LOS VASOS NI CABELLOS EN LA ALFOMBRA

¡PLOP!

MANO

¿POR LA REFORMA AGRARIA?

Y LO CONDENO A CIEN AÑOS DE PRISIÓN POR HABER MATADO A SU SUEGRA.

SEÑOR JUEZ, NO ESTOY DISPUESTO A COMPRENDER

¿QUÉ QUIERE QUE COMPRENDA?

EL ARMA HOMICIDA SOLO LA SOSTUVO MI MANO

BUENO, ENTONCES CONDENO A CIEN AÑOS A SU MANO.

AQUÍ TIENE, MENOS MAL QUE TENÍA EL BRAZO ORTOPÉDICO.

DIAGNOSTICO

RECUÉSTESE EN LA CAMILLA PARA QUE EL DOCTOR LO EXAMINE.

¿QUÉ TAL ES ESE DOCTOR, ENFERMERA?

44.306

EL MEJOR QUE HAY, ES CONOCIDO POR SUS RÁPIDOS DIAGNÓSTICOS.

¡MIRE!... JUSTAMENTE AHÍ VIENE.

VEAMOS QUÉ TENEMOS AQUÍ.

USTED TIENE UN TUMOR DEBAJO DE SU PECHO DERECHO, PERO NO SE PREOCUPE LO VAMOS A REDUCIR.

POR FAVOR, ESA ES MI BILLETERA.

¡PLOP!

OPTIMISMO

CREO QUE COMETES UN ERROR AL TOMAR LA VIDA CON TANTO [illegible]

TOMA EL EJEMPLO DE FONOLA QUE EL AÑO PASADO NO TENÍA [illegible] COMER.

¡Y AHORA YA SE HA COMPRADO UNA CUCHARA.

DISCUSIÓN

FELICITACIÔNES

DR. CONDORITO GINECÓLOGO

44.382

¿LUEGO...

SEÑORA, TENGO BUENAS NOTICIAS. FELICITACIONES. USTED SERÁ MADRE.

¡OOH!

SEÑORITA, DOCTOR, Y LE DIRÉ QUE JAMÁS ME HA TOCADO UN HOMBRE EN MI VIDA.

EN ESE CASO, DISCÚLPEME UN MOMENTO, SEÑORITA.

OIGA, DOCTOR, ME PODRÍA DECIR...

¿QUÉ HACE USTED MIRANDO POR LA VENTANA?

SEÑORITA, LA ÚLTIMA VEZ QUE PASÓ UN CASO COMO EL SUYO, VINIERON TRES REYES MAGOS Y ESTA VEZ NO ME LOS QUIERO PERDER.

¡PLOP!

LLAMADO

TOCARON EL TIMBRE. ¿ESPERAS A ALGUIEN?

NO.

¡POR LAS DUDAS NO ABRIRÉ LA PUERTA, A ESTAS HORAS PUEDE SER PELIGROSO!

44.381

¿ESTÁ GARGANTA DE LATA? ¡HIP!

AQUÍ NO SE ENCUENTRA.

¡LÓGICO, CÓMO VA A ESTAR SI NO LE ABREN LA PUERTA!

¡PLOP!

¡PLOP!

OPERACIÓN

¿QUÉ PUEDE DECIRME DE MI ESPOSO?

LAMENTABLEMENTE NO PODRÁ VER MÁS.

¡QUÉ DESGRACIA! ¿QUEDÓ CIEGO?

¡NO, MURIÓ!

¡PLOP!

SOLUCIÓN

EL SÓTANO NECESITA UN POCO DE ORDEN. ¡REFLAUTA! ¡UN ZORRILLO!

¡PUAAAJJ! ¡QUÉ OLOR, MÁS INSOPORTABLE! QUE VOY A HACER PARA SACAR A ESE ANIMAL DE MI CASA...

44.391

..LLAMARÉ A MI CUMPA, A LO MEJOR ÉL SABE QUÉ HACER.

LUEGO...

¿QUÉ HACER CUANDO UN ZORRILLO SE METE EN LA CASA? ¡CARAMBA!

...QUE HAGA UN CAMINITO CON MIGAS DESDE EL SÓTANO HASTA EL EXTERIOR Y ESPERAR QUE EL ANIMALITO... BIEN, LO VOY A INTENTAR, CUMPA.

MÁS TARDE...

¡RIIING! ¡RIIING!

¡ALÓ, CUMPA! LLAMO PARA DECIRLE QUE SEGUÍ SU CONSEJO.

¿Y CÓMO LE FUE?

¡AHORA HAY DOS ZORRILLOS EN EL SÓTANO!

¡PLOP!

COCINERA

HOLA, HUEVO, ¿POR QUÉ ESA CARA DE ENOJADO?

EL HOMBRE DE LA CASA AZUL QUE ESTÁ A LA VUELTA ME ECHÓ A PATADAS.

¿POR QUÉ?

PORQUE TRATE DE BESAR A LA COCINERA.

44.306

ERES NUEVO EN EL BARRIO, ¿VERDAD?

SÍ, ¿POR QUÉ?

LA SEÑORA DE LA CASA NO TIENE COCINERA, ELLA MISMA COCINA

¡PLOP!

PISO

DOCTOR, SIENTO QUE EL PISO SE ME MUEVE Y QUE ME VOY A CAER.

PERDONE, MI AMIGO...

...ES QUE LA SILLA ESTÁ COJA.

DR. CONDOR TO

¡PLOP!

PRECIO

CON ESTE NUEVO DEPORTIVO QUE COMPRÉ, SÍ QUE VOY A IMPRESIONAR A YAYITA. LA LLEVARÉ A PASEAR A BUENAS PERAS.

44.379

¡DEMONIOS! ¡QUÉ TORPE SOY, SE ME OLVIDÓ LLENAR EL TANQUE!

¡RUUTF! ¡RU-RUUTF! ¡PRUF!

ESTO ESTACI DE SERV

ÚLTIMA OPORTUNIDAD QUE TIENE USTED DE COMPRAR GASOLINA A $500.-

DESPIERTA ESTÚPIDO Y LLENA EL TANQUE!

¡Bllllp! ¡Bllllp!

¡MALDICIÓN, EL SACO DE PLOMO!

LUEGO...

ANTES DE IRME QUERÍA PREGUNTARTE, PRUMÍFERO, ¿SABES TÚ A CUÁNTO ESTÁ LA GASOLINA EN BUENAS PERAS?

ÚLTIMA OPORTUNIDAD QUE TIENE USTED DE COMPRAR GASOLINA A $500.-

¡A CUATROCIENTOS PESOS!

¡PLOP!

LOCO

¡HAYITA, QUÉ BUENO QUE TE ENCUENTRO. TENGO ALGO QUE CONTARTE.

¿TE QUÉ SE TRATA, TATI?

¿SABÍAS QUE ANDRÉS ESTÁ LOCO POR TI?

NO SEAS PRESUMIDA, ESTABA LOCO ANTES DE CONOCERTE A TI.

¡PLOP!

CONDORICOSAS

¿QUÉ QUIERE DECIR USTED CON ESO DE QUE PARECE QUE TODO EL MUNDO "ESTUVIERA EN CONTRA SUYA"

BOOMERANG

¿POR QUÉ LLEGASTE AQUÍ CONDORITO?

ME ACUSARON DE HOMICIDIO PERO SOY INOCENTE, CHACALITO

LE ESTABA ENSEÑANDO A MI SUEGRA A TIRAR EL BOOMERANG

¡LANCÉ EL APARATO Y EL BOOMERANG SE DEVOLVIÓ, Y VENÍA DIRECTO A MI CABEZA!

¿Y QUÉ PASÓ ENTONCES?

¡¡ME AGACHÉ Y LE IMPACTÓ DIRECTO EN LA CABEZA A LA VIEJA DE MI SUEGRA!!

¡PLO!

DIAG-NOS-TICO

44.383

EJERCICIOS

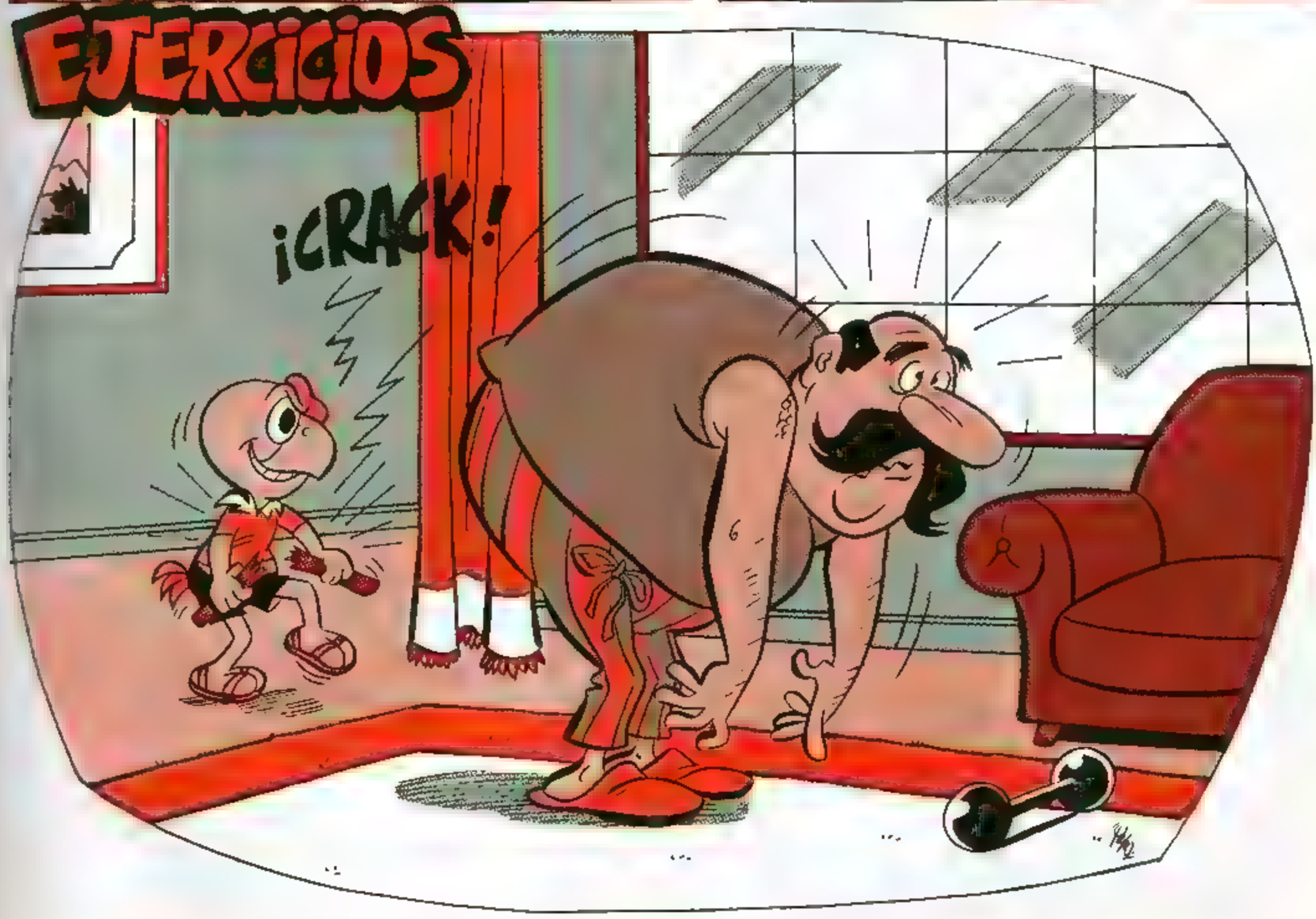

CHOFER

ESPECIALISTA EN PROBLEMAS CARDIOVASCULARES Y AL TUÉTANO.

RES

¡QUE PASE EL SIGUIENTE!

BUENOS DÍAS, DOCTOR.

BUENOS DÍAS.

44.385

HE SABIDO QUE MANEJAS. ¿ES VERDAD ESO?

SÍ, DOCTOR.

¿Y CÓMO TE VA EN TU TRABAJO DE CHOFER?

MAL, DOCTOR.

USTED SABE, DOCTOR, CÓMO ES EL TRÁNSITO EN LA CAPITAL.

MMM...

AHORA COMPRENDO. TÚ TIENES PROBLEMAS DE CIRCULACIÓN.

¡PLOP!

EBRIOS

MIRA ...¡HIC!... ESTE BAR ESTÁ ABIERTO.

¡HIC!... APROVECHEMOS DE TOMAR ALGO ANTES DE CONTINUAR VIAJE.

¡MOZOOO!

¡HIC!...

¿QUÉ HACEN, HEREJES?

¡HIC!...¿Y USTED QUÉ HACE A ESTAS HORAS EN UNA CANTINA?

¡PLOP!

AMNESIA

¿CÓMO ANDAS DE LA AMNESIA?

¡MUY BIEN!

¿TE CURÓ EL MEDICO?

NO, YO SOLO.

UN DÍA OLVIDÉ LO QUE TENÍA Y ME CURÉ.

¡PLOP!

BECAS

TIENDAS

¡HOLA, COMPADRITO! VEO QUE COMPRÓ UN INSTRUMENTO MUSICAL, SEGURAMENTE ES PARA CONÉ.

ASÍ ES, CUMPA.

INSTRUMENTOS MUSICA

LE ACABO DE COMPRAR UN VIOLÍN NUEVO A CONÉ.

¡QUÉ BIEN! VEO QUE ESTÁ INVIRTIENDO EN EL NIÑO. ¿Y CÓMO LE VA A CONÉ CON SUS ESTUDIOS DE VIOLÍN?

BIEN, AHORA LE PAGARÁN UNA BECA PARA TERMINAR SUS ESTUDIOS EN AUSTRIA.

¿QUIÉN, EL GOBIERNO?

NO, LOS VECINOS.

¡PLOP!

PROFESIÓN

COLORICOSAS

ROBO

HOTEL PIOLA

YO ASALTO EL HOTEL Y TÚ ME GUARDAS LAS ESPALDAS, RUFINO. ¿CONFORME?

CLARO, JEFE CONDORONE.

¿DEJASTE EL MOTOR ANDANDO? MI PLAN ES TOMAR LA PLATA Y SALIR VOLANDO.

TODO RESULTARÁ BIEN CON ALGO DE SUERTE, JEFE.

¿SUERTE? ¡JA, JA! CON LA FACHA QUE ME GASTO, NADIE SOSPECHARÍA QUE SOY EL MEJOR ASALTANTE DE HOTELES DEL PAÍS.

BIENVENIDO AL "HOTEL PIOLA" SEÑOR.

¡JE, JE! ESTO SERÁ PAN COMIDO.

SOY EL CONSERJE, SEÑOR. ¡A SUS ÓRDENES!

¡MMM...! DÉJEME VER LOS PRECIOS.

CONTINÚA...

LISTA DE PRECIOS

CAMA SENCILLA $ 40.000 -
CAMA DOBLE $ 60.000 -
SALA DE DORMIR $ 10.000 -
UNA FRAZADA $ 5.000.-
DUCHA $ 30.000 -
CON T... $ 40.000 -

¿TÚ ERES EL DUEÑO DE ESTE HOTELUCHO, GORDO?

¡SÍ, SEÑOR!

¿EN QUÉ PUEDO ATENDERLO?

VOY A IR DIRECTO AL GRANO.

ESTO ES UN ROBO.

¿Y QUÉ QUIERE, AMIGO?

LA TEMPORADA HA ESTADO MUY MALA Y ME TENGO QUE SALVAR.

¡PLOP!

FIN

CARNE

DE ACUERDO AL RESULTADO DE TUS EXÁMENES, CREO QUE TENDRÉ QUE OPERARTE.

¡CARAMBA!

¡AH! MENOS MAL.

NADA DE QUÉ PREOCUPARSE. SÓLO SERÁ CON ANESTESIA LOCAL.

44.394

LUEGO...

SEÑORITA, TOME EL RECADO, POR FAVOR.

SÍ, DOCTOR.

¡RIING! ¡RIING!

ERA SU SOBRINO, LLAMABA DESDE SU CASA.

¿QUÉ DIJO?

QUE NO SE OLVIDE DE LLEVAR LA CARNE PARA EL GATO.

¡PLOP!

AYUDA

¿QUÉ TAL, JEFE CONDORKAKA?

44.304

¡HEMOS VENIDO DE MUY LEJOS PARA AYUDARLOS!

SABEMOS DE SUS PRIVACIONES Y TRAJE A ESTOS DOS MISIONEROS PARA QUE PUEDAN SERLES ÚTIL

¿AH, SÍ?

¿Y DE QUÉ SERVIRNOS DOS MISIONEROS PARA ALIMENTAR A TODA LA TRIBU?

¡PLOP!

¡PLOP!

CONDORICOSAS

44.043

CENA

¡JA! ESTE AÑO HA SIDO TAN MALO QUE VAMOS A TERMINAR CON UNA CENA DE NAVIDAD EN LA CASA DEL PAJARRACO.

ES QUE CONDORITO HACE ESTAS CENAS MEJOR QUE TÚ, TREME, Y FUE MUY AMABLE AL INVITARNOS.

¡MAMÁ!

43.674

HASTA LOS SOLDADOS SUSPENDEN LOS ENFRENTAMIENTOS EN NAVIDAD Y TÚ NO, MAMÁ.

ES QUE YO NO SOY UNA HIPÓCRITA, YAYITA.

¡JUM!

PERO ESTÁ BIEN... POR SER NAVIDAD SIMULARÉ QUE ESE PAJARRACO ME CAE BIEN. ¿ESTÁS SATISFECHA?

¡JUM! Y JUSTAMENTE AHÍ ESTÁ CONDORITO ESPERÁNDONOS. Y MEJOR NO OPINO CÓMO ESTÁ VESTIDO.

BIEN... ¡SUPONGO QUE TRAJERON ESE PINO ARTIFICIAL QUE NOS PIDIÓ CONECITO!

¡SÍ, PAPÁ, YO LO TRAJE!

¡QUÉ BUENO QUE LLEGARON, ME TENÍAN PREOCUPADO!

AQUÍ ESTÁ TU REGALO Y EL DE CONE, CARIÑO. ¡FELIZ NAVIDAD!

GRACIAS, YAYITA. TUS REGALOS LOS PONDREMOS EN EL ÁRBOL.

CONTINÚA...

1º

¡JUM, ESPERO QUE NO ME ROBEN EL AUTO!

¡NO SABEN QUÉ ALEGRÍA ME DA QUE VINIERAN A MI "CHALET", QUERIDOS SUEGROS!

QUE LINDO QUE SEAS ASÍ, CONDORITO.

EN REALIDAD VINIMOS POR TU ASADO A LA CAMPESINA, CONDORITO... ¡SE ME HACE AGUA LA BOCA!

ESO ESTÁ MUY BIEN, DON CUASI.

43 675

EN VISTA DEL GRAN INTERÉS POR MI ASADO, PASEMOS A LA MESA, CARAMBA.

¡ASÍ SE HABLA, FUTURO YERNO!

SUEGRITA, USTED SIÉNTESE AL LADO DEL LECHÓN, POR FAVOR.

¡QUÉ RICO OLOR TIENE ESE ASADO! ¡SLURP!

DISCULPE, SEÑORA, CREO QUE NO SUPE EXPLICARME...

...¡AL LADO DEL LECHÓN "ASADO", POR SUPUESTO!

¡PLOP!

?

FIN

REGALO

Y PENSAR QUE ESTAMOS A DOS DÍAS DE LA NAVIDAD.

ASÍ ES, CONDORITO.

43 300

Y DIME, ¿QUÉ ES LO QUE QUIERES PARA NAVIDAD?

¡UN REGRIO BIEN FUERTE!

¿QUE ERES LOCO ¿Y PARA QUÉ QUIERES REFRIARTE?

PORQUE SI YO ME REGRIO LO TENDRÁ TAMBIÉN MI MUJER.

¿QUE ERES MALO CON TU MUJER

¿TANTO LA ODIAS?

AL CONTRARIO, LA AMO MUCHO

ENTONCES NO TE ENTIENDO

ES QUE SI LA TIENE MI MUJER SE CONTAGIARA MI JEFE Y A ÉSE SI QUE LO ODIO.

¡PLOF!

SANTA CLAUS
?
EL HOCKÓN
CRÓNICA

42.993
¿A QUIÉN LE ESCRIBES, CONÉ?
A SANTA CLAUS.

¡AH, SÍ! ¿Y QUÉ LE PIDES?
UNA BICICLETA IGUAL QUE EL AÑO PASADO, PERO ESTA VEZ VOY A ESPECIFICAR BIEN LA DIRECCIÓN DE LA CASA.

¿POR QUÉ?

PORQUE EL AÑO PASADO SE LA DEJÓ AL MUCHACHITO DEL FRENTE Y TUVE QUE AGARRARLO A GOLPES PARA QUITÁRSELA.
¡PLOP!
EL HOCKÓN

ESCUELA

¡EXIJO UNA EXPLICACIÓN!

44.330

AUTO

TRANSPORTES ATLAS

TENÍAS RAZÓN, PEPE, QUE ALCANZÁBAMOS A PASAR.

SUEÑO

¿HASTA, ¿TE ACUERDAS DE ESA LUZ DE LA CALLE QUE NO TE DEJABA DORMIR? AHORA LO PODRÁS HACER.

ESPACIO

¡HOLA, GARGANTA!

¡HOLA, CONDORITO! ¡HIP! ¿ME PUEDES DECIR QUÉ ES ESO?

LA LUNA.

¿Y ESAS OTRAS LUCECITAS MÁS CHIQUITAS?

LAS ESTRELLAS.

¡CARAMBA, CONDORITO, HIP!

¿QUÉ DIABLOS ESTOY HACIENDO ACÁ EN EL ESPACIO?

HERENCIA

ANIMALES

CONDORICOSAS

SEÑORITA, ¿LE GUSTARÍA QUE UNO DE ESTOS DÍAS LE ENSEÑARA A NADAR?

PESCA

HABLE CON M MARIDO

¿Y MI ESPOSO ESTÁ EL?

EN EL RIO PESCANDO

¡ES EL GUSANO QUE ESTÁ TRAS LA CAÑA DE PESCAR, NO EL OTRO!

¡PLOP!

MO-MEN-TO

VOY A ROMPER CON MI NOVIA ROSITA.

¡NO TE APRESURES, DÍCELO EL DÍA DE SU CUMPLEAÑOS!

¿PARA QUÉ?

¡ASÍ TE AHORRAS EL REGALO, TONTO!

¡PLOP!

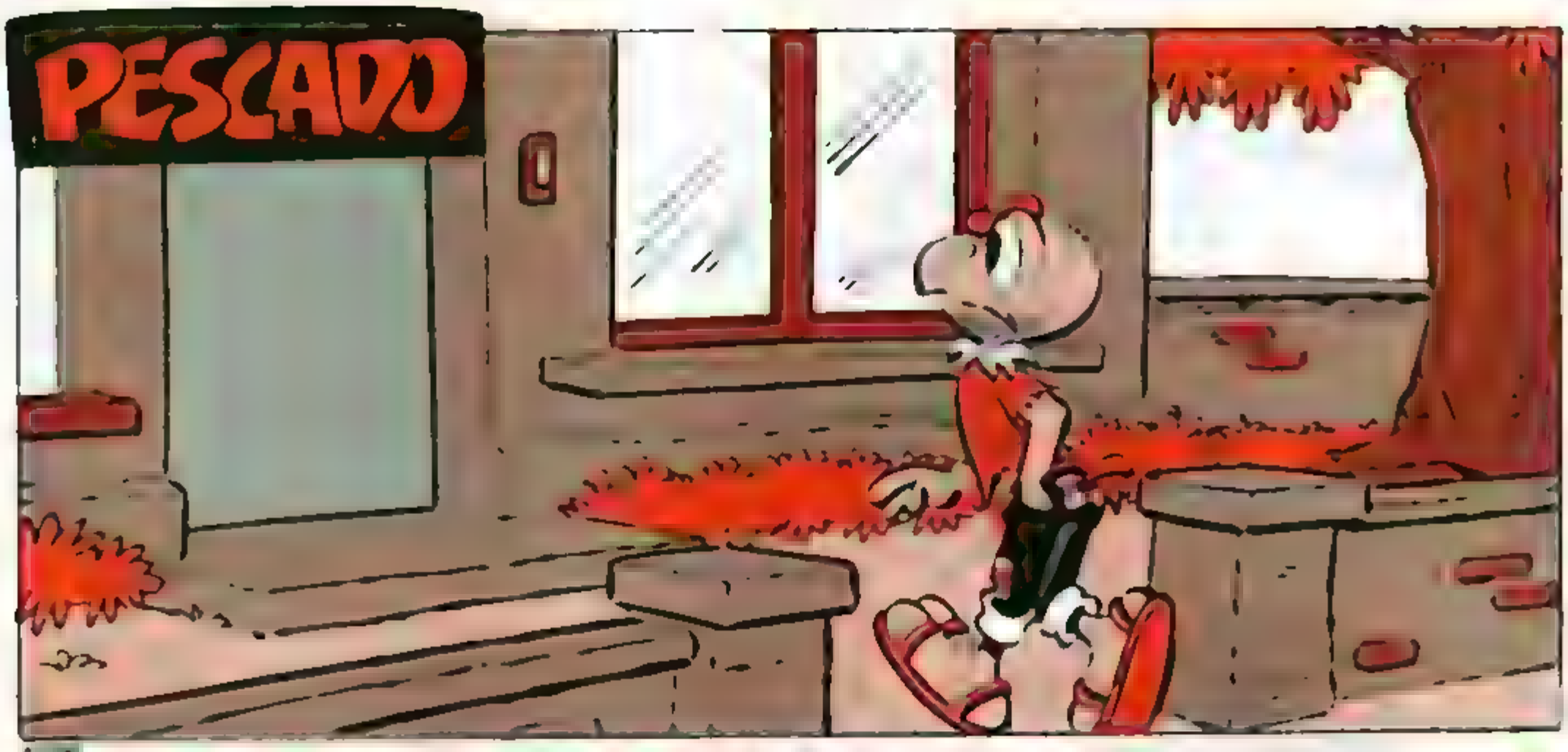
PESCADO

¡RING!

¿QUÉ SE LE OFRECE?
SEÑORA, ¿PODRÍA PASARME DIEZ MIL PESOS PARA COMPRAR PESCADO PARA SEMANA SANTA?

¡FRESCO!

DESDE LUEGO QUE SÍ, EL AÑEJO CAE BASTANTE MAL.

BORRACHO

¿QUÉ HICISTE ANOCHE, PAJARRACO?

LA VERDAD NO RECUERDO

SON SÍNTOMAS DE LA EDAD.

NO ES ESO, JETÓN. LO QUE PASA ES QUE ESTABA TAN MAREADO QUE SE ME OLVIDÓ... TE TOCA A TI.

COMO DE COSTUMBRE, NO MÁS. ¿Y ANTES DE AYER?

TAMBIÉN SE ME OLVIDÓ, ESTABA MUY MAREADO.

¿SIEMPRE SE TE OLVIDAN LAS COSAS CUANDO TOMAS?

NO SIEMPRE, JETÓN.

SALÓN POOL

SHAMPOO CASPOL

POOL

¿AH, NO? POR EJEMPLO, ¿QUÉ RECUERDAS?

RECUERDO QUE OLVIDÉ MI CHAQUETA EN CASA DE TU NOVIA Y VOLVÍ POR ELLA.

¡PLOP!

¡INUNDADO

¡CONDORITO, CONDORITO!

BODEGA

¿POR QUÉ TANTO ESCÁNDALO, INGENIO?

ES QUE TODA LA BODEGA ESTÁ INUNDADA DE VINO.

44.259

¿QUÉ PASÓ?

¡LO ÚNICO QUE HICE FUE CLAVAR LOS NUEVOS PRECIOS EN LOS BARRILES!

¡PLOP!

BEETHOVEN

¡HOLA, CONDORLOCO! ¿HAS VISTO AL LOCO QUE SE CREE BEETHOVEN?

SÍ.

MUERA EL LCCC MAYC

¿Y A DÓNDE ESTÁ?

¡ESTÁ PREPARANDO LA "FUGA"!

¡PLOP!

CONDORICOSAS

44.040

LADO

¿ES CIERTO QUE PIENSAS DEJARTE BIGOTE?

?

POR UN LADO PIENSO QUE SÍ Y POR EL OTRO NO,

MEJOR TE LO DEJAS DE LOS DOS LADOS, SI NO TE QUEDARÁ HORRIBLE.

¡PLOP!

LUZ

SUPE QUE TE QUEDASTE VIUDA, LINDA.

ASÍ ES, YAYITA.

CON LA MUERTE DE MI ESPOSO SE ME HA APAGADO LA LUZ.

NO TE AFLIJAS. PRONTO ENCONTRARÁS OTRA LÁMPARA.

¡PLOP!

COSTO

TODO UN FIN DE SEMANA PARA PESCAR UN SOLO PEJERREY.

SÍ, Y ESO NO ES LO PEOR DE TODO.

¿SABEN CUÁNTO NOS COSTÓ EL PEJERREY?

¿CUÁNTO?

EL ARREGLO DE LA LANCHA 400 MIL PESOS, 200 MIL EL ARRIENDO DEL JEEP DEL FIN DE SEMANA Y ALOJAMIENTO.

.O SEA QUE PESCAR EL PEJERREY NOS SALIÓ POR 600 MIL PESOS.

¿600 MIL PESOS?

¡POR SUERTE PESCAMOS UNO SOLO NO MÁS!

VIAJE

PASARÉ A COMPRAR CUATRO PASAJES PARA LA LUNA ANTES DE QUE SE ME OLVIDE, SI NO MI NOVIA ME MATA.

VIAJES INTERESPACIALES
DESCUENTOS ESPECIALES A EXTRATERRESTRES

HOLA, PAJARRACO, VÉNDEME DOS PASAJES DE IDA Y DOS DE VUELTA A LA LUNA PARA MAÑANA.

LO LAMENTO, JETÓN, PERO VAS A TENER QUE...

... ESPERAR ALGUNOS DÍAS.

44.087

¿POR QUÉ?

¡PORQUE LA LUNA ESTÁ LLENA!

¡PLOP!

PENAS

¡HOLA, GARGANTA! ¿QUÉ HACES?

TRATO DE AHOGAR MIS PENAS, ¡HIC!

LLEVAS UN AÑO DICIENDO LO MISMO.

¡ES QUE LAMENTABLEMENTE ELLAS SON BUENAS NADADORAS!

¡PLOP!

LUGAR

¿CÓMO ESTÁS, UNGENIO?

¡QUÉ SORPRESA, CONDORITO! PASA.

¿QUÉ ESTÁS BEBIENDO?

¡COF COF! UN JARABE PARA LA TOS.

¡COF ... COF!... ESTA TOS ES TERRIBLE... ¡COF!

PERO, UNGENIO..

...¿PARA QUÉ TE METES DENTRO DEL REFRIGERADOR?

AQUÍ DICE: "DESPUÉS DE TOMARLO, PÓNGASE EN UN LUGAR FRESCO"

¡PLOP!

LIBRO

¡UF! ¡QUÉ PESADO ESTÁ ESTO!

POR FIN TERMINÉ DE ESCRIBIR MI LIBRO, TREME.

¿AH, SÍ?

SÍ, Y DE SEGURO VA A CAUSAR GRAN IMPACTO

PERO EN TU CABEZA, SI NO SACAS AHORA MISMO LA BASURA.

¡PLOP!

DISFRAZ

¿ERES TÚ, GARGANTA?

CLARO QUE SOY YO.

PERO, DÍGANME, ¿CÓMO ME RECONOCIERON SI HAY DOS JETONES MÁS CON UN DISFRAZ IDÉNTICO AL MÍO?

¡PLOP!

DESEO

DOS HORAS DESPUÉS..

VEO ALGO ALLÁ.

ESPERO QUE NO SEA OTRO ESPEJISMO.

ES UNA LÁMPARA.

¡BAH, Y DE QUÉ NOS SIRVE UNA LÁMPARA!

QUIZÁS SALE UN GENIO.

PERO QUÉ ESTÚPIDO ERES AL CREER EN ESOS CUENTOS.

CONTINÚA...

¿VISTE, JETÓN? ES UN GENIO, ES UN GENIO.

USTEDES ME HAN LIBERADO, ASÍ QUE A CADA UNO DE USTEDES SE LE CONCEDERÁ UN DESEO.

PIDE TÚ PRIMERO, PLUMÍFERO.

QUIERO UNA MANSIÓN EN PELOTILLEHUE.

44.115

YA LA TIENES, LA VERÁS CUANDO REGRESES A LA CIVILIZACIÓN.

GRACIAS, GENIO.

PERO ERES MÁS ESTÚPIDO DE LO QUE PENSÉ. CREER QUE VOLVEREMOS A LA CIVILIZACIÓN. YO VOY A PEDIR ALGO PARA DISFRUTARLO ACÁ.

ME GUSTARÍA ESTAR EN ESTE INSTANTE CON UN MONUMENTO DE MUJER.

AHORA MISMO.

¡JA, JA, JA, JA!

FIN

¡PLOP!

NOSTALGIA

CADA VEZ QUE VES A UNA CHICA BONITA TE DAS VUELTA A MIRARLA.

44.064

¿NO TE ACUERDAS QUE ESTÁS CASADO?

¡AL CONTRARIO!... ES CUANDO MÁS ME ACUERDO.

¡PLOP!

JABON SUSSIO

RESTAURANTE

DIETA

TOME Santa Cola

CONDORITO, PONLE DOS GUINDAS A MI MANHATTAN...

...MI DOCTOR ME DIJO QUE DEBO COMER MÁS FRUTA, ¡HIP!

TOM Santa Clot

¡PLOP!

TOME PIN-Cola

CONDORICOSAS
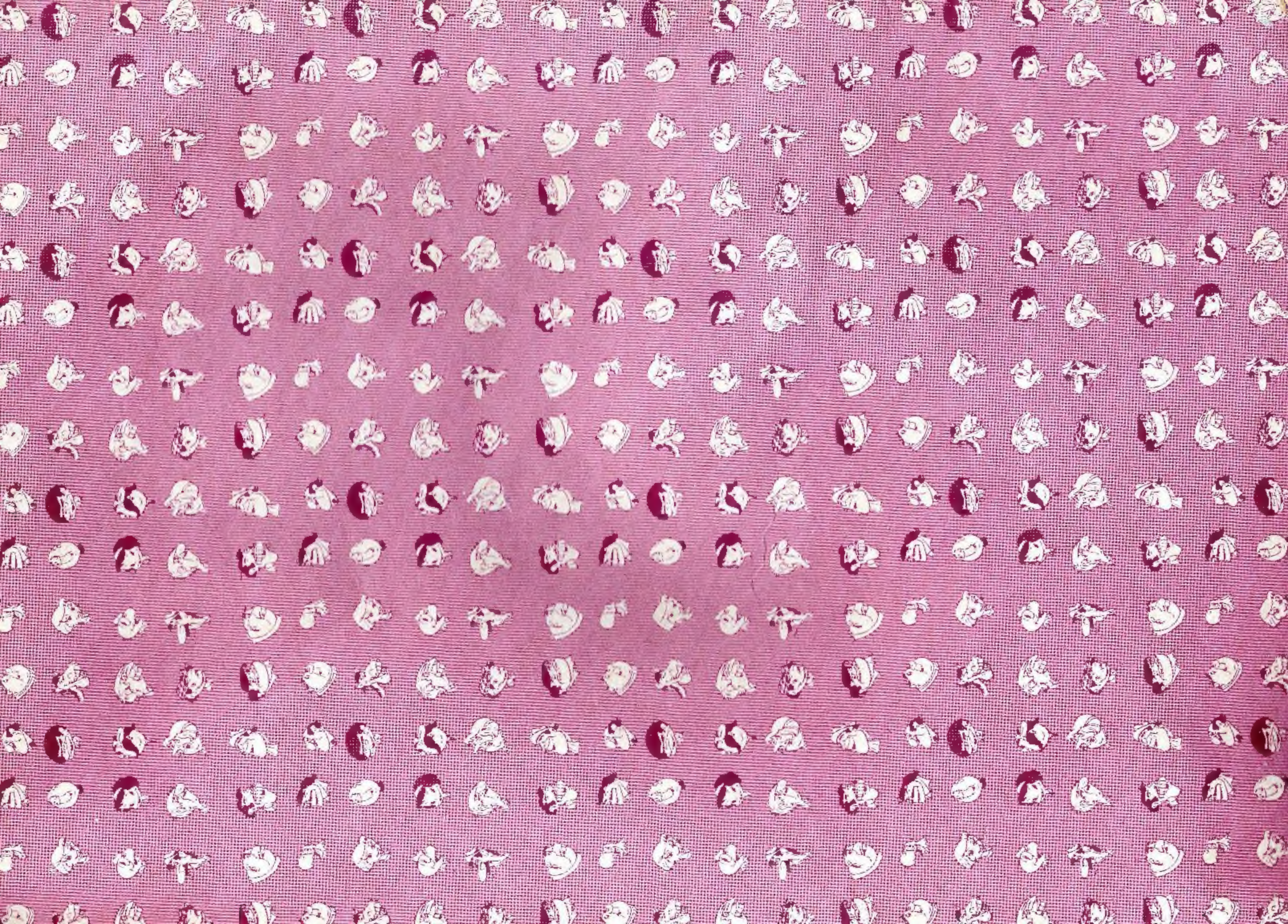
43.957